

1:100

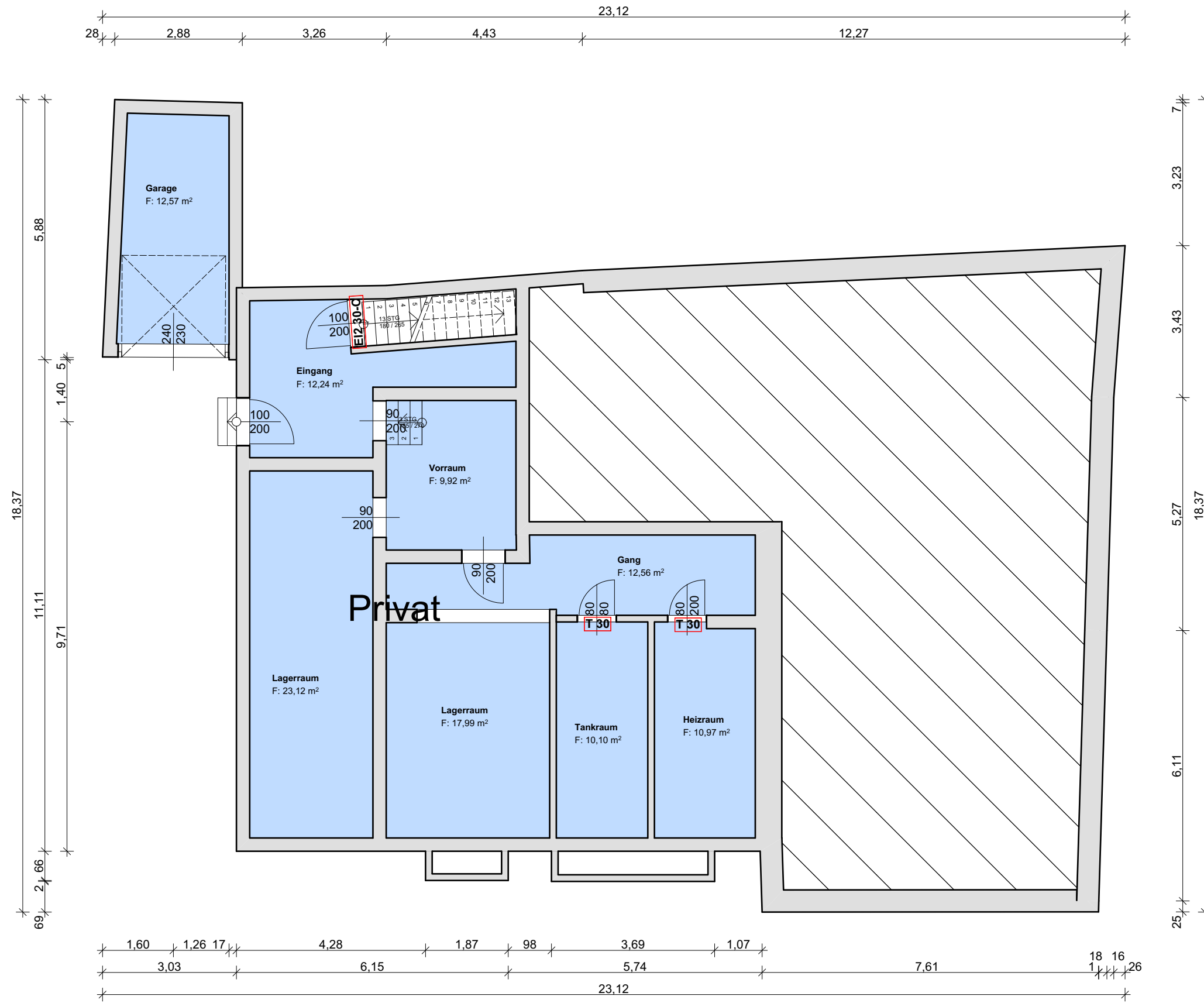

-1.

KG

1:100

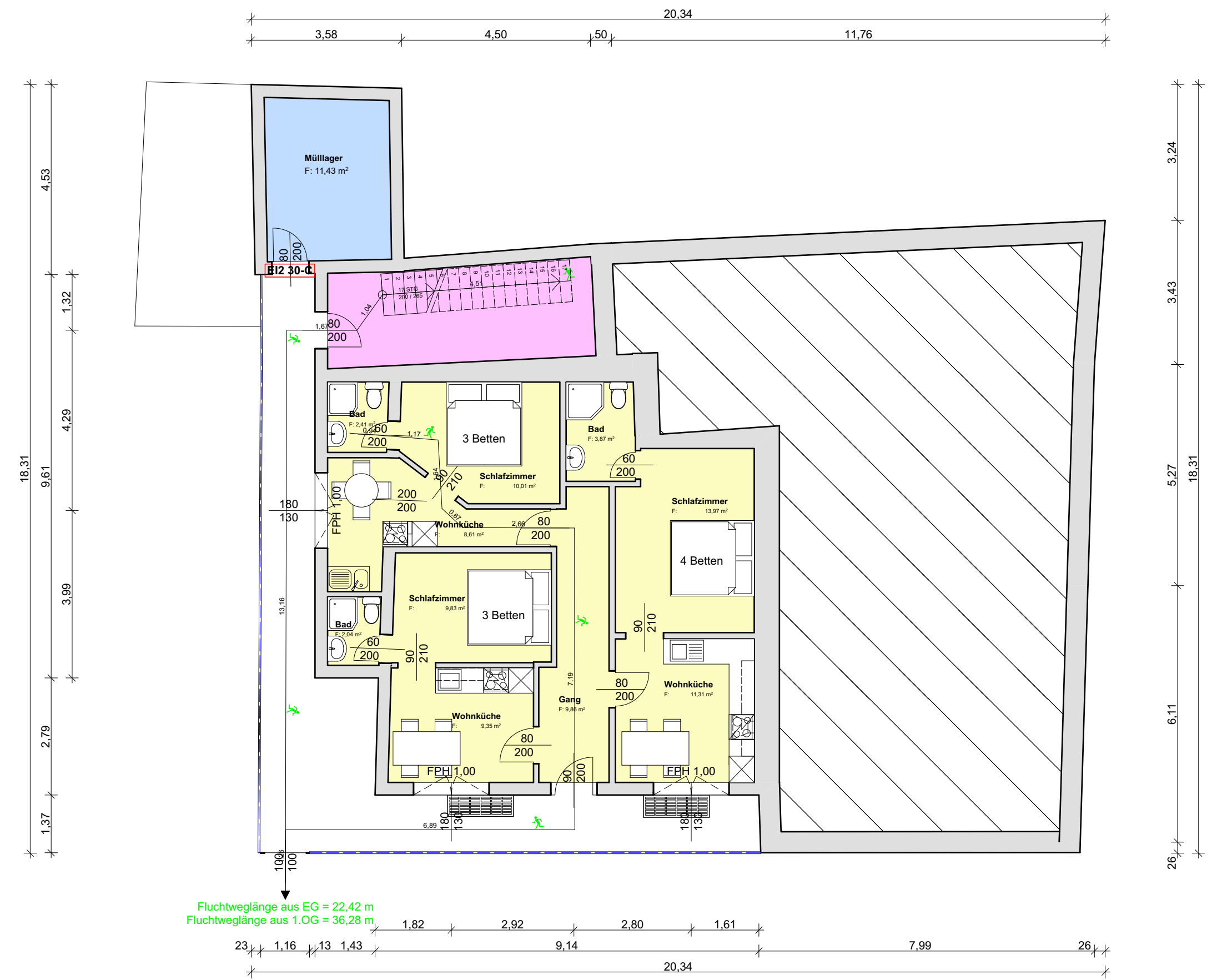

0.

EG

1:100



1.

1. OG

1:100

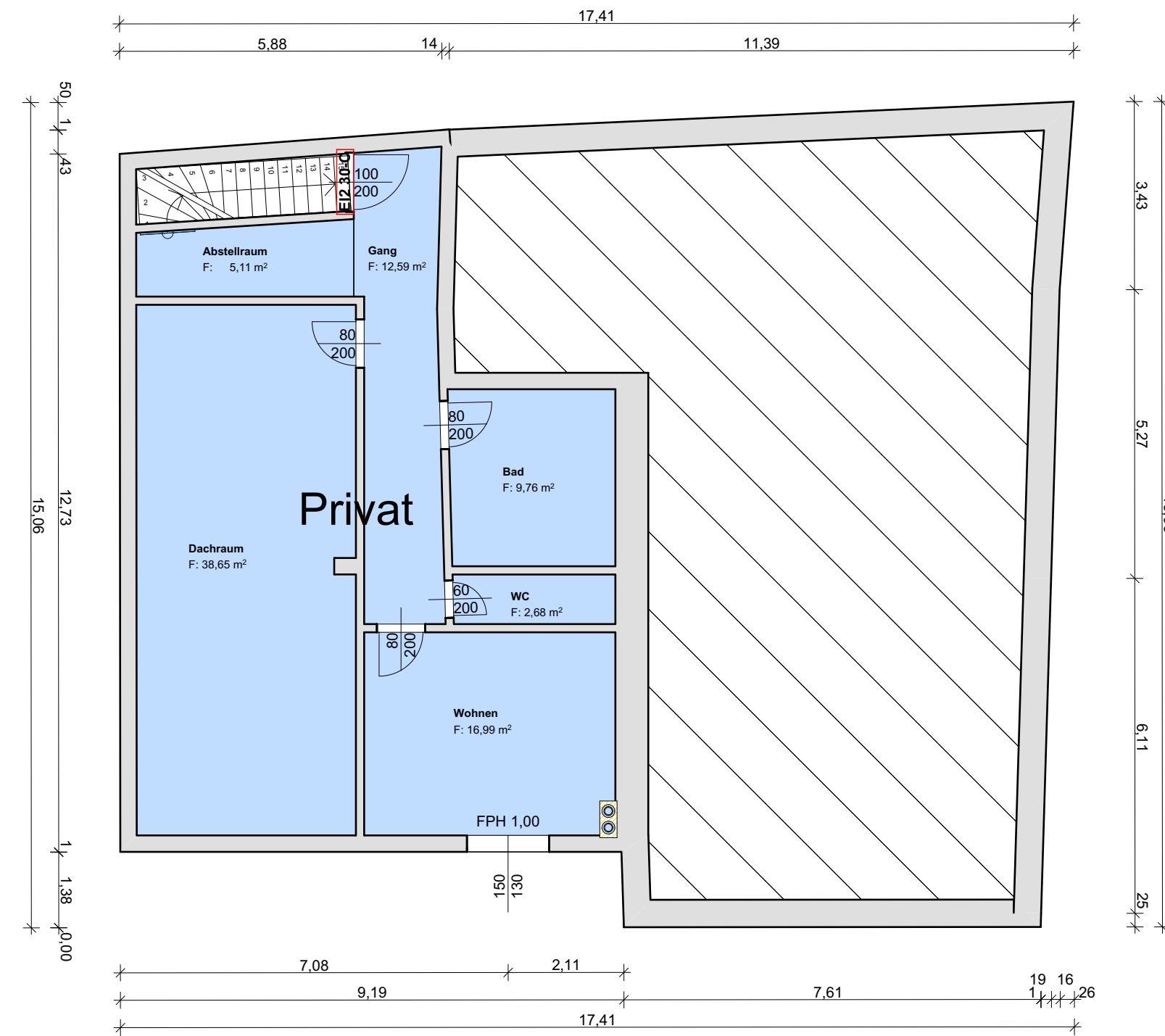

2.

2. OG

LEGENDE:

- privat genutzt
- nicht zur Betriebsanlage gehörend
- Betriebsanlage 92a - Antoinette Engberink
- Betriebsanlage 92b - Peter Vonk

Einreichplan für das gewerbehördliche Betriebsanlagenverfahren - KEIN AUSFÜHRUNGSPLAN.
Sollte dieser Plan für die Planung oder Ausführung von Bautätigkeiten genutzt werden, sind unbedingt die
Naturmaße zu nehmen und die Koten zu prüfen.
Bei diese Zeichnung bzw. Ausarbeitung handelt es sich um geistiges Eigentum des Planer, welches somit
gesetzlich geschützt ist. Jegliche Vervielfältigung, Veröffentlichung, Überarbeitung, Benutzung oder Weitergabe
an Dritte in Verbindung mit einem anderen Projekt oder einer anderen Arbeit, bedarf der ausdrücklichen
schriftlichen Zustimmung des Planers..

EINREICHPLAN

A	B
C	D

VORHABEN:
Ferienhaus Antonia

GENEHMIGUNGSWERBER:
Antoinette Engberink
Siedlungsstraße 33 / TOP 2 Haiming 6425
MAIL: vonkies2014@gmail.com
TEL: 0650/6340707

GRUNDSTÜCK:
6432 Sautens
Dorfstraße 92a
GST.NR.: 90
KG.: 80108 Sautens

PLANVERFASER:
KUEN - Ingenieurbüro für Betriebsanlagen
Huben 12 Längenfeld 6444
MAIL: office@betriebsanlagen.tirol
TEL: +43 699 11909609

KUEN
INGENIEURBÜRO FÜR
BETRIEBSANLAGEN

PLANINHALT:
KG, EG, 1. OG, 2. OG

PLANNUMMER:
01

MASSTAB:
1:100

GEZ.:
Andreas Kuen

DATUM:
25.04.2017